

Informations pratiques

Accueil de loisirs maternel La Billardière

Rue de la Billardière

28230 EPERNON

Directrice : Eve LALLEMAND

Tél : 02.37.83.64.26 / 06.71.17.75.67

Mail : alsh.billardiere@porteseuréliennesidf.fr

Horaires d'ouverture

Ouvert de **7h30 à 18h45**

Arrivée des enfants avant 9h00

Départ des enfants à partir de 16h30 et avant 18h45

Modalités d'accès à l'accueil

- Un digicode est nécessaire pour pénétrer dans l'établissement (remis le premier jour de la semaine)
- La famille pénètre seulement dans la cour. Les locaux sont accessibles aux enfants et seront accueillis à la porte d'entrée de l'accueil par un animateur.
- Le port du masque est obligatoire (même dans la cour).
- Toute demande d'entretien avec la directrice se fera sur rendez-vous.
- Les familles devront maintenir une distanciation sociale.

Conseils pour bien vivre à l'accueil

- Venir dans une tenue confortable
- Marquer chaque affaire au nom de l'enfant
- Laisser à l'accueil un change
- Fournir une gourde ou une petite bouteille d'eau au nom de l'enfant

Et surtout, apporter le doudou !!!

Nouveau ! Les enfants avec un régime alimentaire faisant l'objet d'un PAI, devront apporter leur panier repas. (3 euros seront déduits du prix /journée)

Absences et changements de situation des familles

- Prévenir la direction, **par écrit**, de toutes absences et/ou changements de situation familiale, dès que possible et, **par téléphone** si l'absence ne peut être prévue (maladie...)
- Le tarif exceptionnel est appliqué pour chaque présence non réservée et pour 1 journée/semaine

Notre projet pédagogique est consultable à l'accueil de loisirs. L'équipe de direction et d'animation reste à votre disposition pour tout renseignement.



Portes Euréliennes
d'Île-de-France
communauté de communes

Accueil de loisirs maternel de la Billardière

Vacances d'automne 2021

Du mardi 2 au vendredi 5 novembre

Arrêt sur images !



Bonnes vacances à tous !

ACCUEIL DE LOISIRS MATERNEL DE LA BILLARDIERE

Du mardi 2 au vendredi 5 novembre 2021

Le premier jour, tu fais connaissance avec tes copains et t'installes l'accueil.

Tu apportes et laisses à l'accueil ton sac personnel ! (Voir au verso les informations pratiques)

L'équipe te propose des activités de création, culinaires, des initiations sportives, des sorties sur Épernon et ses alentours...tu peux inventer, créer, choisir, proposer des activités. Et surtout, tu peux te détendre, en jouant à différents jeux de plein air ou en regardant des livres, en écoutant des histoires, de la musique ...

**Les images t'aident à t'exprimer de mieux en mieux, à découvrir, à inventer, alors ...
Arrêt sur images !**

PETITS avec Laëtitia, Céline, Léa

Découvre ton nouvel accueil de loisirs,
installe toi et
fais connaissance
avec les autres enfants !

Se repérer
dans l'espace,
dans le temps,
grâce aux images



Photographie ta journée à l'accueil
de loisirs avec tes copains...
et à toi de retrouver
la bonne chronologie !

Mercredi 3 novembre : pique-nique prévu aux alentours
Venir dans une tenue confortable et chaude

Judi 4 novembre : spectacle à 15h00 aux Prairiales à Epernon
« 2 si de la, fait son cinéma » / Retour vers 17h30

Découvre le
stop-motion ...

MOYENS et GRANDS avec Lindsey, Emerick



Costumes,
mise en scène et
photographie

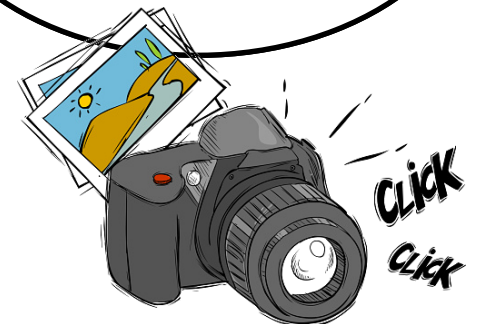

A toi de t'inventer un
personnage et de le
faire vivre dans une
super aventure avec
tes copains !

Mercredi 3 novembre : pique-nique prévu aux alentours
Venir dans une tenue confortable et chaude

Judi 4 novembre : spectacle à 15h00 aux Prairiales à Epernon
« 2 si de la, fait son cinéma » / Retour vers 17h30