

Liste des emplacements réservés		Superficie	Bénéficiaire
n°	Désignation	approximative	
1.	Création de logements locatifs	820 m <sup>2</sup>	Commune

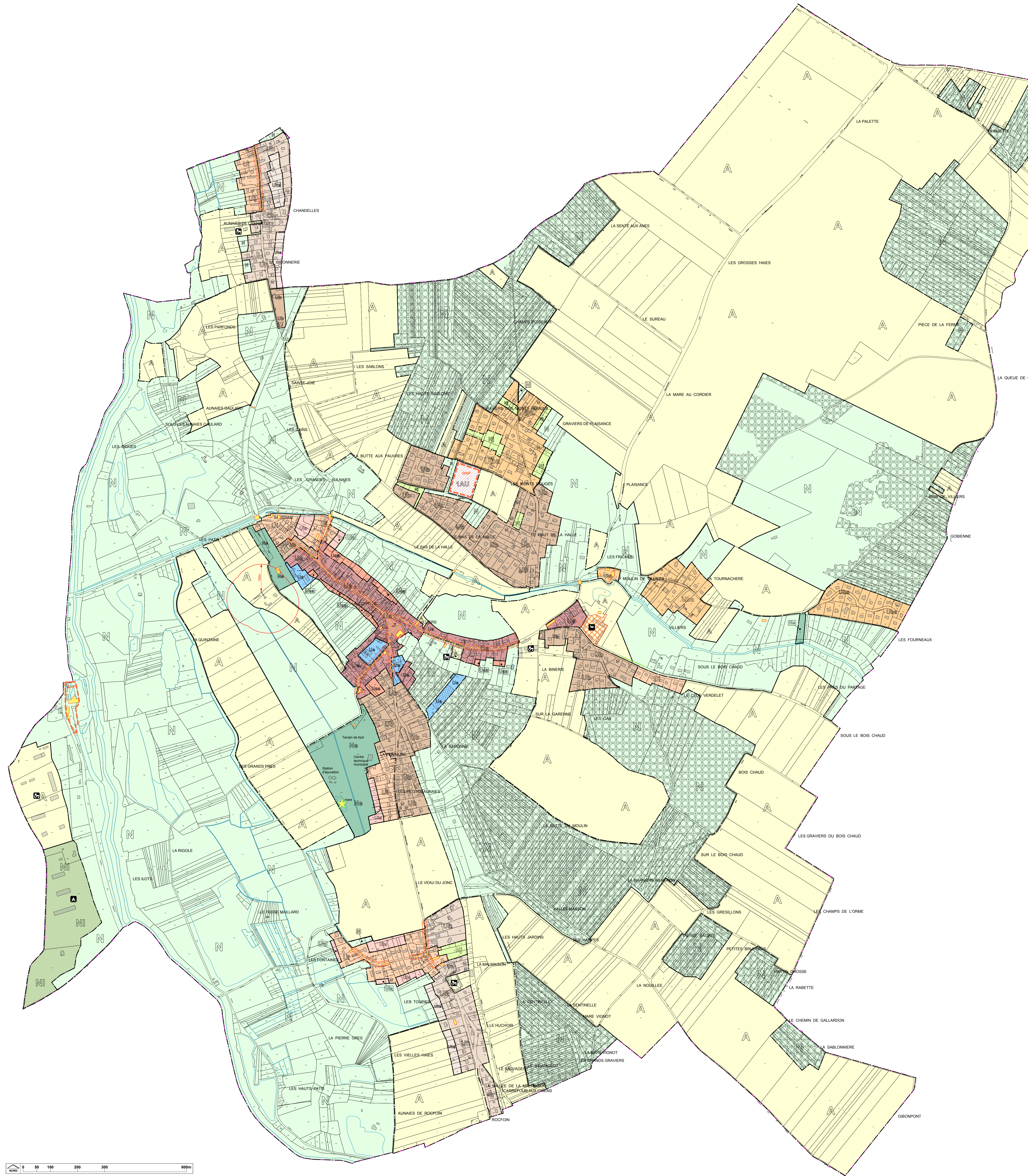

### LÉGENDE DU ZONAGE

- Limite de zone
- Ua** Zone de bâti ancien
- Uaa** Zone urbaine de moindre densité
- Ub** Zone d'extension récente
- Uba** Zone urbaine de moindre densité
- Ue** Zone d'équipements collectifs
- Uh** Zone urbaine des hameaux
- Uha** Zone urbaine de moindre densité
- Uj** Zone urbaine inondable (Eure et Drouette)
- Uia** Zone urbaine inondable
- 1AU** Secteur d'urbanisation future à dominante d'habitat
- A** Zone d'activités agricoles
- N** Zone naturelle
- NI** Secteur de camping
- Ne** Secteur naturel d'équipements collectifs
- Nj** Secteur de jardins
- CAP** Secteur soumis à orientation d'aménagement
- Espace boisé classé (articles L.113-1 et suivants)
- Emplacement réservé

Éléments repérés au titre de l'article L.151-19 :

- Éléments, bâti et mur
- Ensemble bâti
- Secteur de point de vue

Éléments repérés au titre de l'article L.151-23 :

- Ensemble paysager
- Éléments, arbre, haie

Pour information :

- Installation classée pour la protection de l'environnement

Département d'Eure-et-Loir  
Communauté de communes des Portes ourlésiennes d'Île-de-France commune de

## VILLIERS-LE-MORHIER

### Plan local d'urbanisme

plan d'occupation des sols approuvé le 5 janvier 2001  
Plu prescrit le 20 décembre 2014  
Plu créé le 14 juin 2018  
Plu approuvé le 14 juin 2018

Vu pour être annexé à la délibération du conseil communautaire du 14 juin 2018 arrêtant le plan local d'urbanisme de la commune de Villiers-le-Morhier

La présidente,  
Françoise Ramond

### RÈGLEMENT - DOCUMENT GRAPHIQUE

#### plan de zonage de l'ensemble de la commune

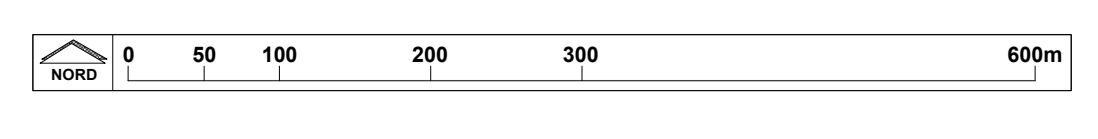

	Date :	Phase :	Échelle :	Pièce n°
	16 juillet 2018	Arrêt projet	1 / 5 000	4.2

Mairie de Villiers-le-Morhier, 9 rue de la Motte (28130)  
Tél : 02 37 82 50 65 - Fax : 02 37 82 54 12, mairie.villierslemorhier@orange.fr  
agence Gilson & associés Sas, urbanisme et paysage  
2, rue des Côtes, 28000 Chartres / courmel : contact@gilsonpaysage.com